# Metalowy uchwyt Keystone na 12 portów do montażu na szynie DIN i na ścianie

## Opis

Ten uchwyt Keystone firmy Delock może być zamontowany na ścianie lub na szynie DIN 35 mm. Standardowy wymiar pozwala na łatwy montaż 12 modułów Keystone.

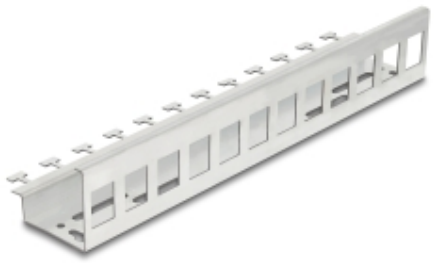

**Numer artykułu 90631**

EAN: 4043619906314

Kraj pochodzenia: China

Opakowanie: Box

## Szczegóły techniczne

- 12 portów Keystone 19,2 x 14,9 mm
- Możliwości montażu:
  Montaż na ścianie (z otworami wiertniczymi)
  Montaż na szynie DIN 35 mm (klipsy w zestawie)
- Materiał: metal
- Wymiary (DxSxW): ok. 265,0 x 64,0 x 44,5 mm

## Zawartość opakowania

- Montaż Keystone
- 2 x Zacisk szyny DIN
- 2 x śruby 3,8 x 25,0 mm
- 2 x śruby M5 x 6 mm
- 2 x szpilka
- 12 x opaski kablowe 2,5 x 80 mm

Wszelkie pojawiające się tutaj nazwy i znaki należą do ich odpowiednich właścicieli. Błędy drukarskie, zmiany & pomyłki zastrzeżone. **© 2026 by Delock. Wszelkie prawa zastrzeżone.**

## Zdjęcia

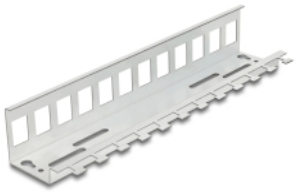




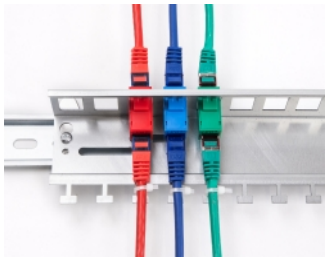

## Ogólne

| | |
|---|---|
| Typ montażu: | Montaż naścienny<br>Montaż na szynie DIN 35 mm |

## Właściwości fizyczne

| | |
|---|---|
| Materiał: | metal |
| Długość: | 265,0 mm |
| Szerokość: | 64 mm |
| Wysokość: | 44,5 mm |

### Manufacturer information

| | |
|---|---|
| Ulica | Beeskowdamm 13/15 |
| Kod pocztowy | 14167 |
| Miasto | Berlin |
| Kraj | Deutschland |
| Email | info@delock.de |
| Strona internetowa | www.delock.de |

Wszelkie pojawiające się tutaj nazwy i znaki należą do ich odpowiednich właścicieli. Błędy drukarskie, zmiany & pomyłki zastrzeżone. **© 2026 by Delock. Wszelkie prawa zastrzeżone.**