FICHA TÉCNICA
DATA SHEET

ROLL Roldana embutir d25 suave

Stollenrolle mit TPE-Lauffläche grau, Ø 16 mm



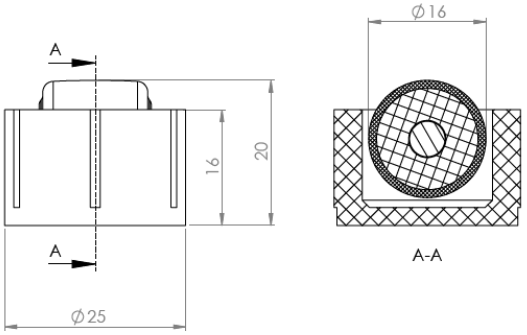

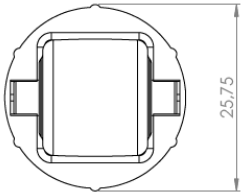



Rad Ø:	16 mm
Bauhöhe:	4 mm
Tragfähigkeit:	max. 30 kg
Einbaumaß:	25x14 mm
Lagerung:	Gleitlager
Gehäuse Material:	Polypropylen (PP)
Radkernmaterial:	Polypropylen (PP)
Laufflächenmaterial:	Thermoplastisches Elastomer (TPE) Shore A 93 +/-3