# CERRADURA SEGURIDAD MULTIPUNTO TLB Cerraduras bulones de embutir. Cerradero largo

Mortise bolt locks. Long strike plate

1321.73 / 1321.74 / 1321.148 1321.77 / 1321.193

Escudo E700L incluido
E700L shield included

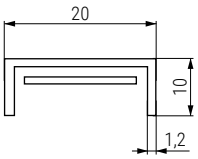


Frente de perfil estándar
Frente de perfil estándar

1321.73 / 1321.74 / 1321.148 1321.77 / 1321.193

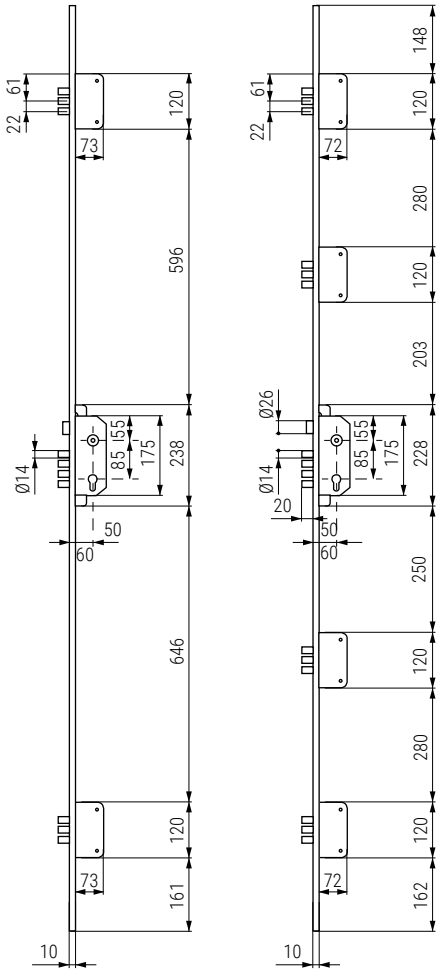


SEGURIDAD ★★★★ ★★★

- Bulones redondos de acero niquelado de Ø14mm.
- Mecanismos protegidos, en acero galvanizado.
- Puntos de cierre alto y bajo en acero carbonitrurado.
- Cerradero alto de acero y cerradero de suelo con guardapolvos.
- Frente de acero de perfil en U de elevada rigidez. Idóneas para puertas RF.
- Cerraderos largos, ancho 40mm/45mm. Altura de 2028mm. Altura puerta: 2030mm. mín. 1850mm.
- Frentes de cerradura 20x10mm.
- Escudo de seguridad E700L incluido.
- OPCIONAL: Frentes suplementables a cualquier altura de la puerta, **1321.208** y **1321.207**.

- Round bolts made of nickel-plated steel Ø14mm.
- Protected mechanisms, in galvanized steel.
- High and low locking points in carbonitrided steel.
- High steel strike plate and floor strike plate with dust cover.
- U-profile steel faceplate with high rigidity. Suitable for RF doors.
- Long strike plates, width 40mm/45mm. Height of 2028mm. Door height: 2030mm. min. 1850mm.
- Lock faceplates 20x10mm.
- E700L security shield included.
- OPTIONAL: Supplementary faceplates to any door height, 1321.208 and 1321.207.

T60 T70 TK100

Para seleccionar el bombillo adecuado, consulte las páginas 3.29, 3.30 y 3.31.
To select the appropriate cylinder, please refer to pages 3.29, 3.30, and 3.31.

| Código Code E50 | Código Code E60 | Cerradero Keeper | Puntos Points | Material | Acabado Finish | |
|---|---|---|---|---|---|---|
| 1321.74 | 1321.345 | largo 40mm. | 3 frontales | acero/steel | oro/gold | 1 |
| 1321.148 | 1321.196 | largo 40mm. | 3 frontales | acero/steel | inox/stainless | 1 |
| 1321.125 | 1321.197 | largo 40mm. | 3 frontales | acero/steel | negro/black | 1 |
| 1321.73 | - | largo 45mm. | 3 frontales | acero/steel | oro/gold | 1 |
| 1321.64 | - | largo 45mm. | 3 frontales | acero/steel | inox/stainless | 1 |
| 1321.77 | - | largo 40mm. | 5 frontales | acero/steel | oro/gold | 1 |
| 1321.193 | - | largo 40mm. | 5 frontales | acero/steel | inox/stainless | 1 |